



ZGŁOSZENIE

budowy lub wykonywania innych robót budowlanych (PB-2)

PB-2 nie dotyczy budowy i przebudowy budynku mieszkalnego jednorodzinnego.

Podstawa prawna: Art. 30 ust. 2 w zw. z ust. 4d ustawy z dnia 7 lipca 1994 r. – Prawo budowlane (Dz. U. z 2020 r. poz. 1333, z późn. zm.).

1. ORGAN ADMINISTRACJI ARCHITEKTONICZNO-BUDOWLANEJ

Nazwa: Starosta Słupcy

2.1. DANE INWESTORA¹⁾

Imię i nazwisko lub nazwa: GMINA SŁUPCY

Kraj: Polska Województwo: Wielkopolskie

Powiat: Słupcy Gmina: M. Słupca

Ulica: Świętopełkowska Nr domu: 16 Nr lokalu:

Miejscowość: Słupca Kod pocztowy: 62-400 Poczta: Słupca

Email (nieobowiązkowo):

Nr tel. (nieobowiązkowo):

2.2. DANE INWESTORA (DO KORESPONDENCJI)¹⁾

Wypełnia się, jeżeli adres do korespondencji inwestora jest inny niż wskazany w pkt 2.1.

Kraj: Województwo:

Powiat: Gmina:

Ulica: Nr domu: Nr lokalu:

Miejscowość: Kod pocztowy: Poczta:

Adres skrzynki ePUAP²⁾:

3. DANE PEŁNOMOCNIKA¹⁾

Wypełnia się, jeżeli inwestor działa przez pełnomocnika.

☐ pełnomocnik

☐ pełnomocnik do doręczeń

Imię i nazwisko:

Kraj: Województwo:

Powiat: Gmina:

Ulica: Nr domu: Nr lokalu:

Miejscowość: Kod pocztowy: Poczta:

Adres skrzynki ePUAP²⁾:

Email (nieobowiązkowo):

Nr tel. (nieobowiązkowo):

4. INFORMACJE O ROBOTACH BUDOWLANYCH

Rodzaj, zakres i sposób wykonywania: budowa klatki drewnianej o wym. 8,5 x 3,5 x 3,45, z drewna litego iglastego, słupy drewniane o wym. 12 x 12 cm, ścianki azurowe, dach dwuspadowy o konstrukcji drewnianej - krośnię 8 x 15 cm, pokrycie gontem bitumicznym na papie i deskowaniu gr. 25 cm, posadzka z kostki brukowej Paz Bruw Drewno, zabezpieczenie ścianki grzybobójczymi i ogniochronnymi.

Planowany termin rozpoczęcia³⁾: 15.02.2024

5. DANE NIERUCHOMOŚCI (MIEJSCE WYKONYWANIA ROBÓT BUDOWLANYCH)¹⁾

Województwo: Wielkopolskie

Powiat: Stupski Gmina: Stupca

Ulica: Nr domu:

Miejscowość: Cienin Zaborny Kod pocztowy: 62-400

Identyfikator działki ewidencyjnej⁴⁾: dz. nr 386/2, 0005

6. OŚWIADCZENIE W SPRAWIE KORESPONDENCJI ELEKTRONICZNEJ

☐ Wyrażam zgodę ☒ Nie wyrażam zgody

na doręczanie korespondencji w niniejszej sprawie za pomocą środków komunikacji elektronicznej w rozumieniu art. 2 pkt 5 ustawy z dnia 18 lipca 2002 r. o świadczeniu usług drogą elektroniczną (Dz. U. z 2020 r. poz. 344).

7. ZAŁĄCZNIKI

- ☒ Oświadczenie o posiadaniu prawa do dysponowania nieruchomością na cele budowlane.
- ☐ Pełnomocnictwo do reprezentowania inwestora (opłacone zgodnie z ustawą z dnia 16 listopada 2006 r. o opłacie skarbowej (Dz. U. z 2020 r. poz. 1546, z późn. zm.)) – jeżeli inwestor działa przez pełnomocnika.
- ☐ Potwierdzenie uiszczenia opłaty skarbowej – jeżeli obowiązek uiszczenia takiej opłaty wynika z ustawy z dnia 16 listopada 2006 r. o opłacie skarbowej.

Inne (wymagane przepisami prawa):

- ☐ Wypis i rysunek z planu zagosp. przestrzennego

8. PODPIS INWESTORA (PEŁNOMOCNIKA) I DATA PODPISU

Podpis powinien być czytelny. Podpis i datę podpisu umieszcza się w przypadku dokonywania zgłoszenia w postaci papierowej.

Krzysztof Grawczyński 29.01.2024

¹⁾ W przypadku większej liczby inwestorów, pełnomocników lub nieruchomości dane kolejnych inwestorów, pełnomocników lub nieruchomości dodaje się w formularzu albo zamieszcza na osobnych stronach i dołącza do formularza.

²⁾ Adres skrzynki ePUAP wskazuje się w przypadku wyrażenia zgody na doręczanie korespondencji w niniejszej sprawie za pomocą środków komunikacji elektronicznej.

³⁾ W przypadku zgłoszenia budowy tymczasowego obiektu budowlanego w polu „Planowany termin rozpoczęcia” należy wskazać również planowany termin rozbiórki lub przeniesienia w inne miejsce tego obiektu.

⁴⁾ W przypadku formularza w postaci papierowej zamiast identyfikatora działki ewidencyjnej można wskazać jednostkę ewidencyjną, obręb ewidencyjny i nr działki ewidencyjnej oraz arkusz mapy, jeżeli występuje.

Mapa zasadnicza

Województwo: wielkopolska Skala 1:500
Powiat: słupecki
Jednostka ewid.: Słupca
Obręb: CIENIN ZABORNY
Sekcja mapy: 6.174.20.14.2.4, 6.174.20.14.4.2
Działka: 386/2
Id zamówienia: WG.6642. 22 .2024

Poświadczam sie zgodność niniejszej kopii z treścią materiałów państwowego zasobu geodezyjnego i kartograficznego	
Organ prowadzący państwowy zasób geodezyjny i kartograficzny	Starosta Słupecki
Identyfikator ewidencyjny materiału zasobu	P.3023.2024.
Nazwa materiału zasobu	Mapa zasadnicza
Data wykonania kopii materiału zasobu	16-01-2024r. z up. STAROSTY
Imię, nazwisko i podpis osoby reprezentującej organ	Adrian Straszewski z-ca Kierownika Wydziału Geodezji

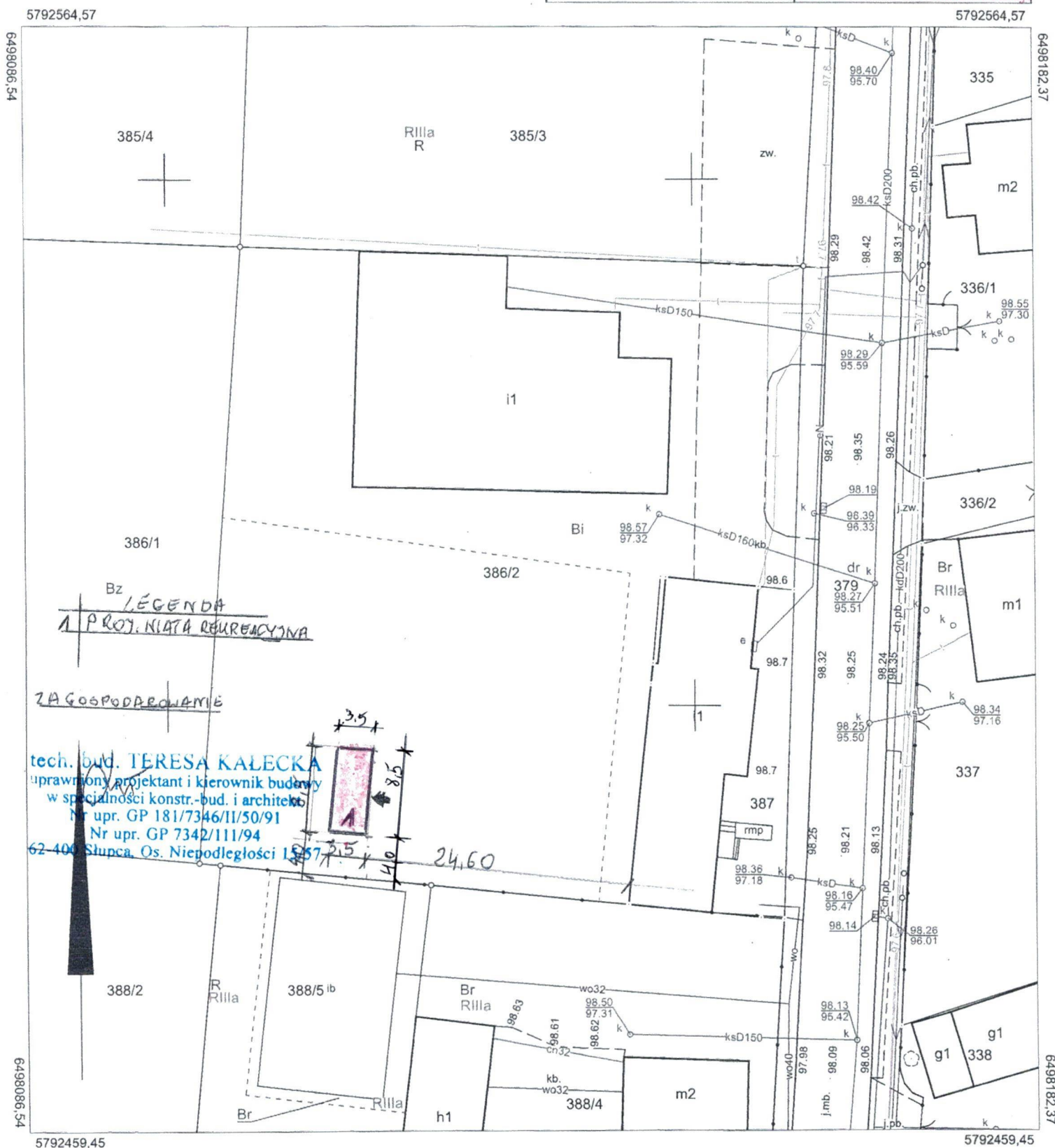

Wykonał(a): *Beata Chorążyczewska-Erban*
Słupca, dn. 16-01-2024r.

RZUT PRZYZIEMIA

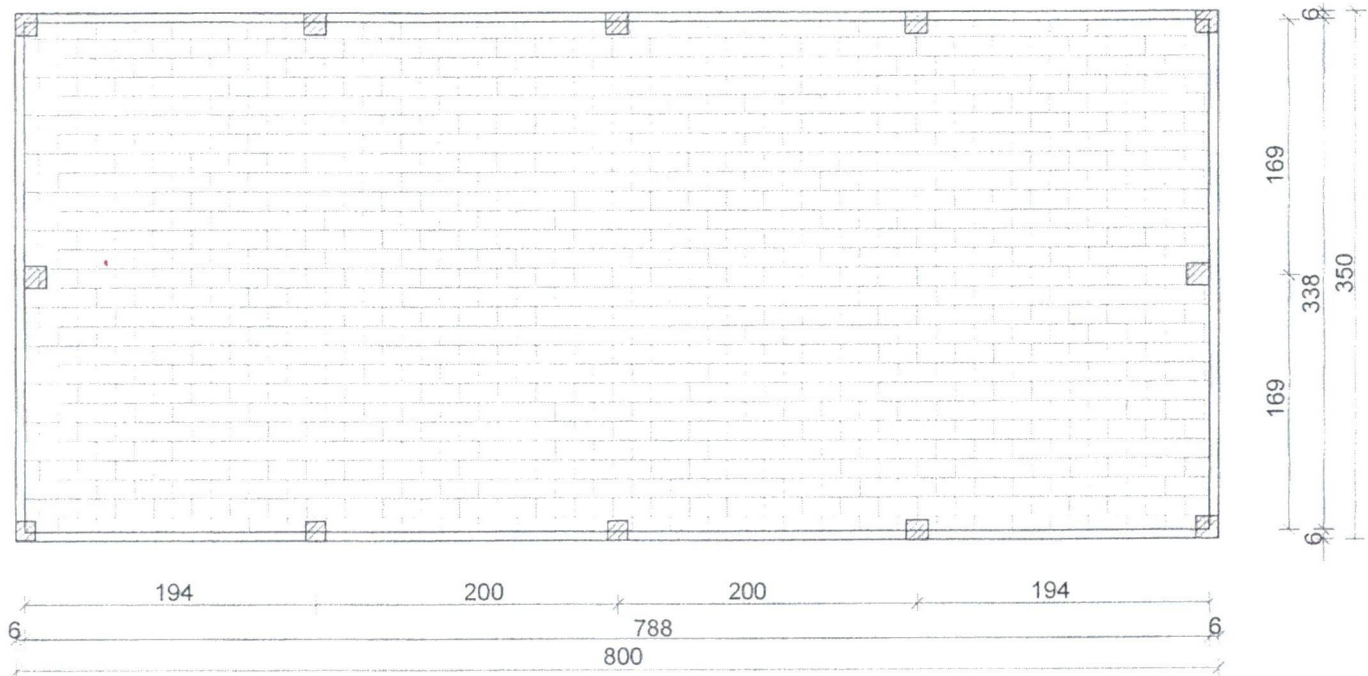

Nazwa i adres objektu budowlanego:		Altana Rekreacyjna Gmina Słupca, Cienin Zaborny Dz.nr 386/2			
Tytuł rysunku:		Rzut przyziemia			
Projektant:		tech. bud. Teresa Kałeczka	konstr.-bud. i arch.	GP 181/7346/II/50/91 GP 7342/111/94	1:50 Skala
		Imię i nazwisko	Specjalność	Nr uprawnień bud.	Nr 1 Rysunek
					01.2024r. Data
					Podpis

RZUT WIĘŻBY DACHOWEJ

Krokiew 8x15

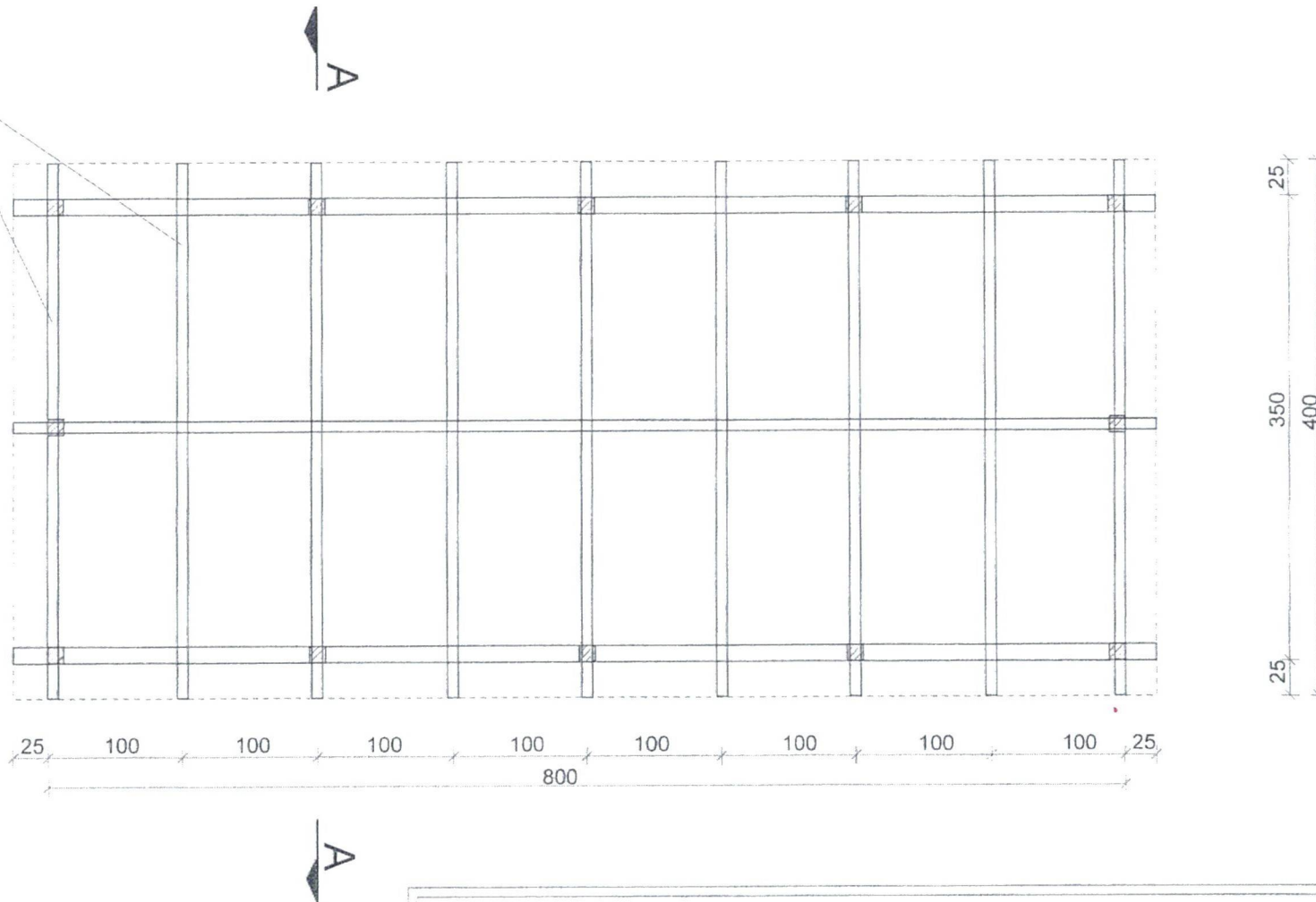

Nazwa i adres
obiektu budowlanego:

Altana Rekreacyjna
Gmina Słupca, Cienin Zaborny Dz.nr 386/2

Tytuł rysunku:

Rzut więźby dachowej

1:50
Skala

Nr 2
Rysunek

Projektant:

tech. bud. Teresa Kalecka
Imię i nazwisko

konstr.-bud. i arch.
Specjalność

GP 181/7346/II/50/91
GP 7342/111/94
Nr uprawnień bud.

01.2024r.
Data

Podpis

ELEWACJE

WSCHODNIA

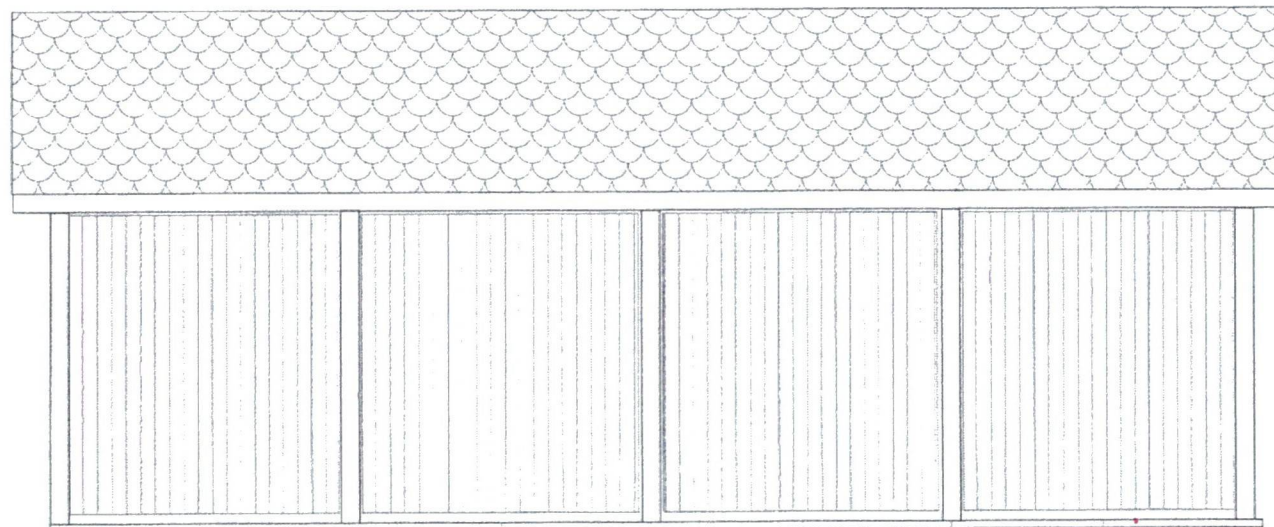

Nazwa i adres
obiektu budowlanego:

Altana Rekreacyjna
Gmina Słupca, Cienin Zaborny Dz.nr 386/z

Tytuł rysunku:

Elewacja wschodnia

1:50
Skala

Nr 6
Rysunek

Projektant:

tech. bud. Teresa Kałucka
Imię i nazwisko

konstr.-bud. i arch.
Specjalność

GP 181/7346/II/50/91
GP 7342/111/94
Nr uprawnień bud.

01.2024r.
Data

Podpis

ELEWACJE

POŁUDNIOWA

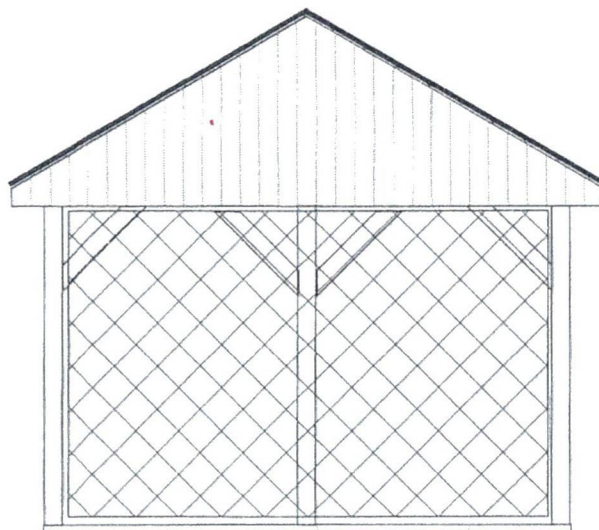

PÓŁNOCNA

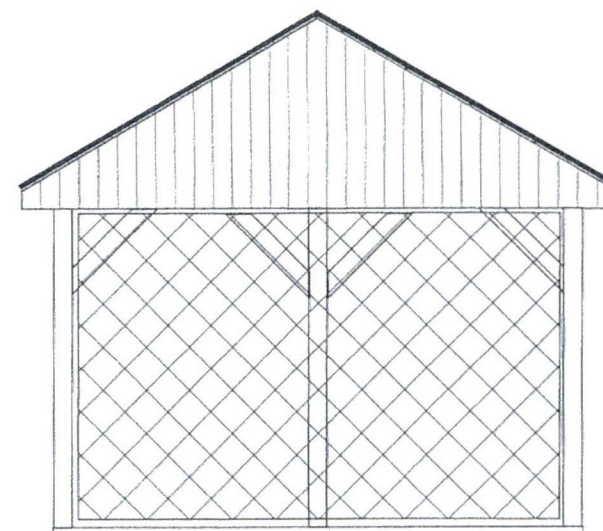

Nazwa i adres obiekту budowlanego:		Altana Rekreacyjna Gmina Słupca, Cienin Zaborny Dz.nr 386/2			
Tytuł rysunku:		Elewacje - południowa, północna		1:50 Skala	Nr 4 Rysunek
Projektant:	tech. bud. Teresa Kałeczka Imię i nazwisko	konstr.-bud. i arch. Specjalność	GP 181/7346/II/50/91 GP 7342/111/94 Nr uprawnień bud.	01.2024r. Data	 Podpis

ELEWACJE

ZACHODNIA

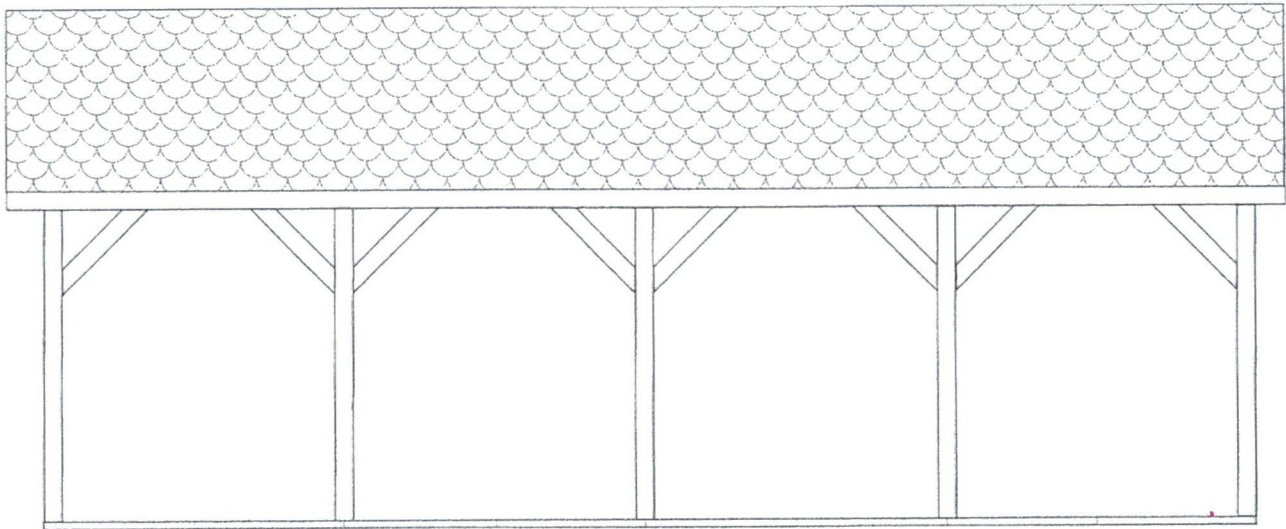

Nazwa i adres obiektu budowlanego:		Altana Rekreacyjna Gmina Słupca, Cienin Zaborny Dz.nr 386/2			
Tytuł rysunku:		Elewacja zachodnia		1:50 Skala	Nr 5 Rysunek
Projektant:	tech. bud. Teresa Kałecka Imię i nazwisko	konstr.-bud. i arch. Specjalność	GP 181/7346/II/50/91 GP 7342/111/94 Nr uprawnień bud.	01.2024r. Data	 Podpis

PRZEKRÓJ A - A

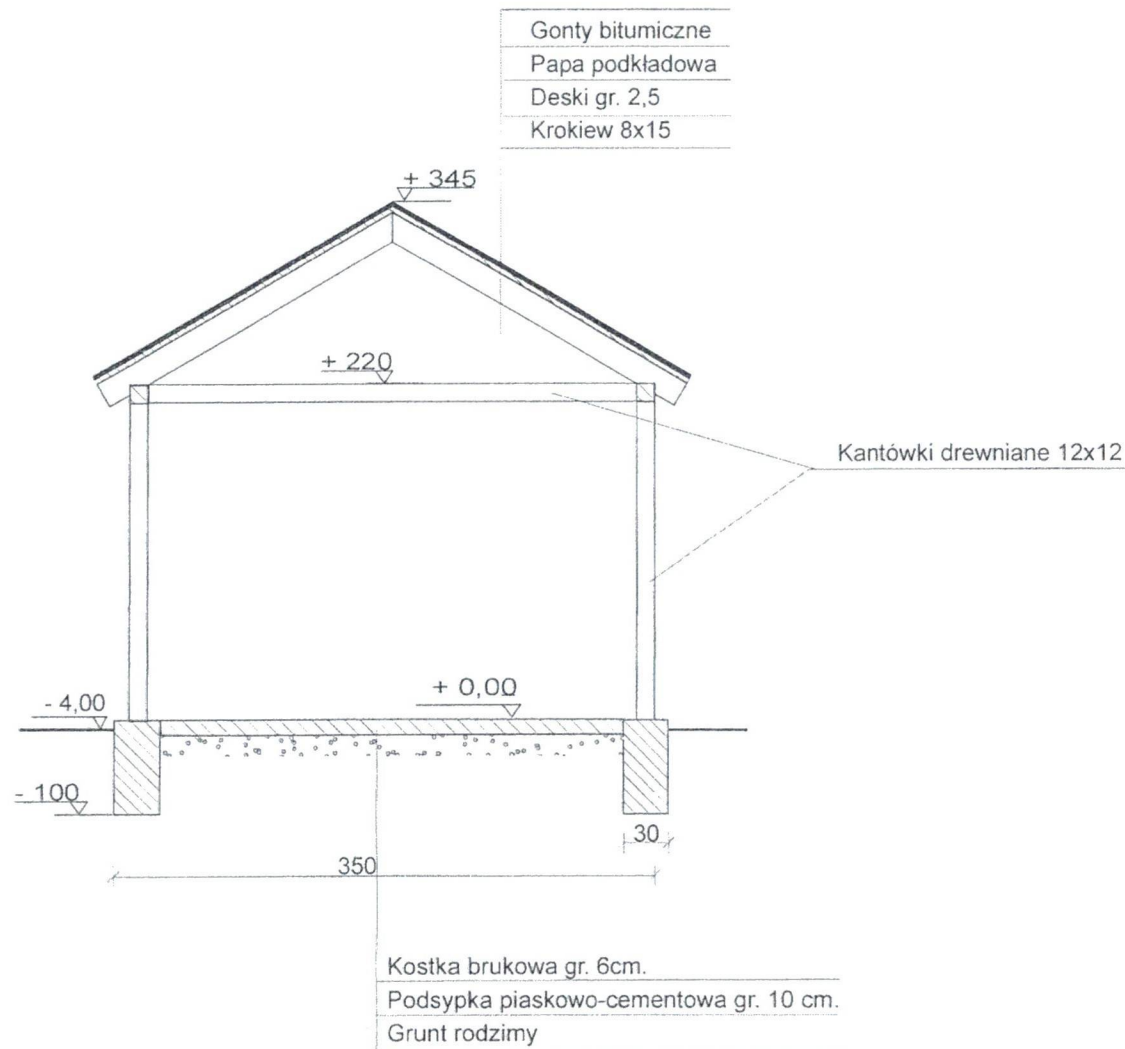

Nazwa i adres obiektu budowlanego:		Altana Rekreacyjna Gmina Słupca, Cienin Zaborny Dz.nr 386/2		
Tytuł rysunku:		Przekrój A - A		Nr 3 Rysunek
Projektant:	tech. bud. Teresa Kałecka	konstr.-bud. i arch.	GP 181/7346/II/50/91 GP 7342/111/94 Nr uprawnień bud.	01.2024r. Data
	Imię i nazwisko	Specjalność		Podpis